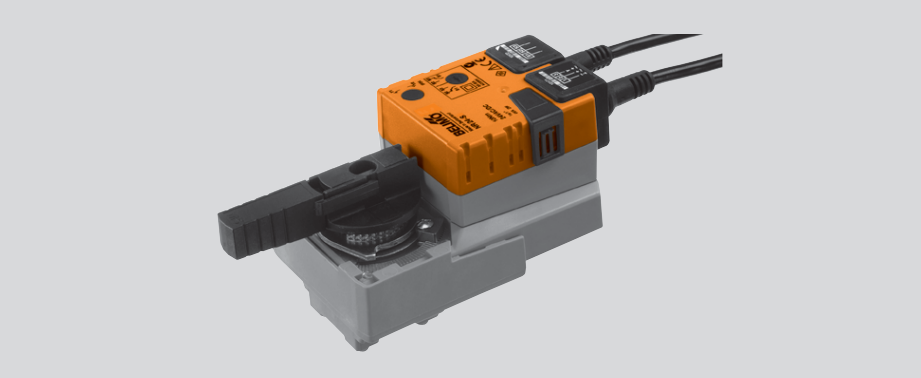
# NR24A, NR24A-S Поворотные электроприводы для шаровых кранов



## Поворотные электроприводы для 2-х и 3-х ходовых шаровых кранов

- **Крутящий момент 10 Нм**
- **Номинальное напряжение 24 В ~/=**
- **Управление откр./закр. или 3-позиционное**
- **1 встроенный вспомогательный переключатель для NR24A-S**

**Управление**
По 2-проводной или 1-проводной схеме.

**Простая установка** при помощи одного винта. Положение установки по отношению к крану может выбираться с шагом 90°.

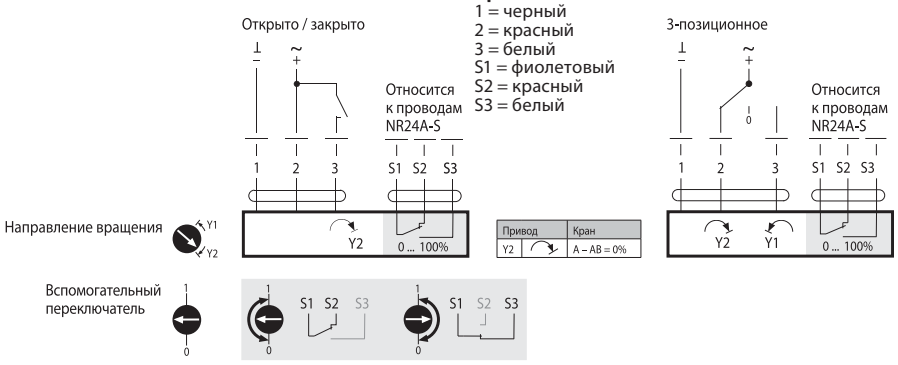
**Ручное управление**
Возможно ручное управление при помощи кнопки с самовозвратом (при нажатой кнопке редуктор выводится из зацепления)

**Настройка угла поворота**
осуществляется с помощью механических упоров.

**Высокая функциональная надежность**
Электропривод защищен от перегрузки, не требует конечных выключателей, останавливается автоматически при достижении конечных положений.

**Гибкая система сигнализации**
Электроприводы NR…-S оснащены одним настраиваемым 0…100% переключателем.

### Схема подключения




### Цвет кабеля

1 = черный
2 = красный
3 = белый
S1 = фиолетовый
S2 = красный
S3 = белый

| **Технические данные** | |
|---|---|
| Номинальное напряжение | 24 В~ 50/60 Гц / 24 В= |
| Диапазон номинального напряжения | 19,2…28,8 В ~ / 21,6…28,8 В= |
| Расчетная мощность | 3,5 ВА |
| Потребляемая мощность:<br>— во время вращения<br>— в состоянии покоя | <br>1,5 Вт при номинальном крутящем моменте<br>0,2 Вт |
| Соединение<br>Двигатель<br>Вспом. перекл. **NR24A-S** | <br>Кабель: 1 м, 3×0,75 мм²<br>Кабель: 1 м, 3×0,75 мм² |
| Вспомогательный переключатель для **NR24A-S** | 1×ОСДП, 1 мА…3(0.5) А, 250 В~<br>(настраиваемый 0…100% ) |
| Параллельное подключение | Есть (с учетом мощностей) |
| Крутящий момент (номинальный) | Мин. 10 Нм при номинальном напряжении |
| Ручное управление | Редуктор выводится из зацепления при помощи кнопки с самовозвратом, ручная блокировка |
| Время поворота | 90 с / 90 °<br>⊲ |
| Уровень шума | Макс. 35 дБ |
| Индикация положения | Механическая |
| Класс защиты | III для низких напряжений |
| Степень защиты корпуса | IP54 |
| Температура окружающей среды | 0…+50 °C |
| Температура теплоносителя | +5…+120 °C (в шаровом кране )<br>–10 °C с подогревом штока крана |
| Температура хранения | –40…+80 °C |
| Влажность окружающей среды | 95% отн., не конденсир. |
| Техническое обслуживание | Не требуется |
| Вес | ≈ 800 г NR24A-S; ≈ 750 г NR24A |

### Габаритные размеры (NR24A)

